USB 驱动的安装说明书

说明书版本：V3.01
更新日期：2023.12.01

1、 XP、win7、win8、win10、win11 系统驱动的安装

网盘资料包\1 驱动\USBCAN_AllInOne_x86_x64_2.0.0.1.exe 为驱动安装工具，直接双击运行即可。

（1）双击后弹出安装窗口，点击 NEXT 进行下一步

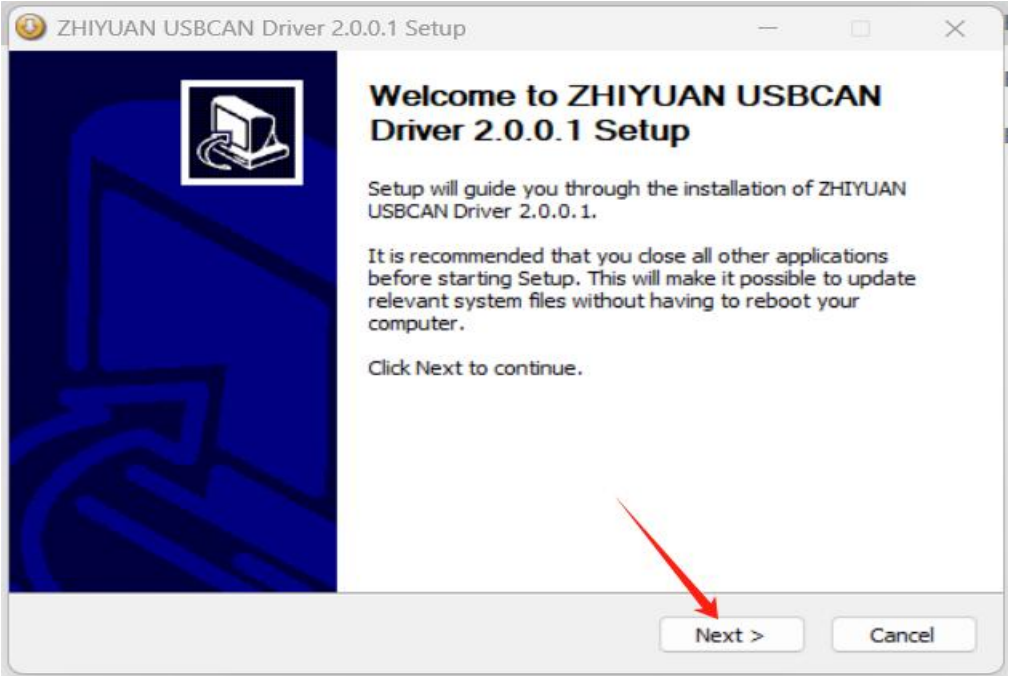

（2）安装路径默认即可，再点击 Install 进行下一步

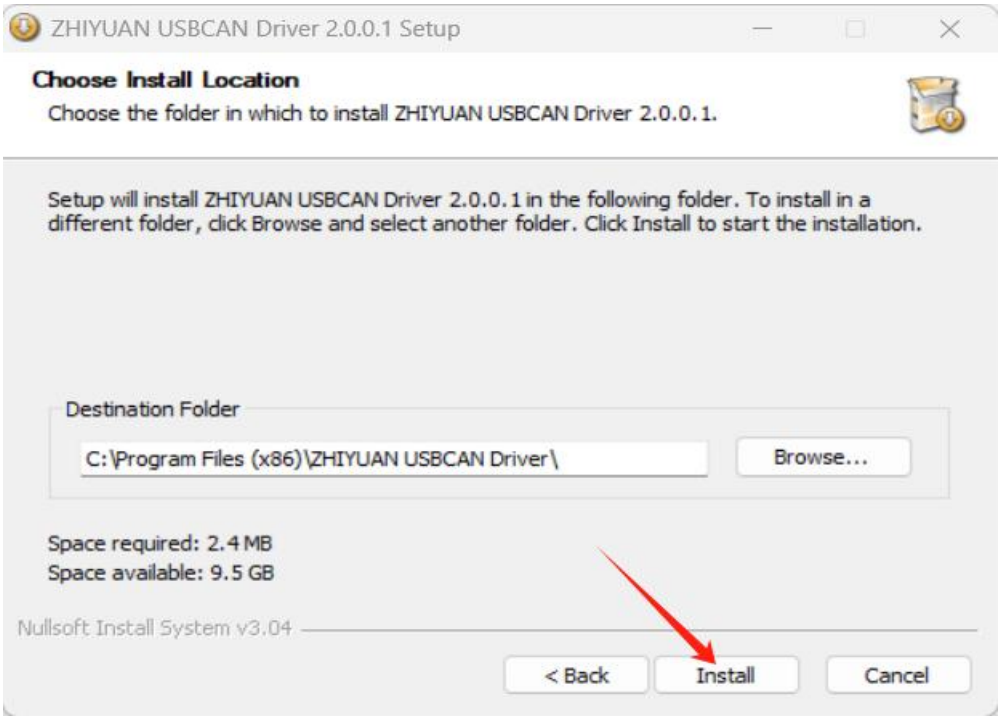

（3）等待进度条走完后安装完成，点击 Finish 即可

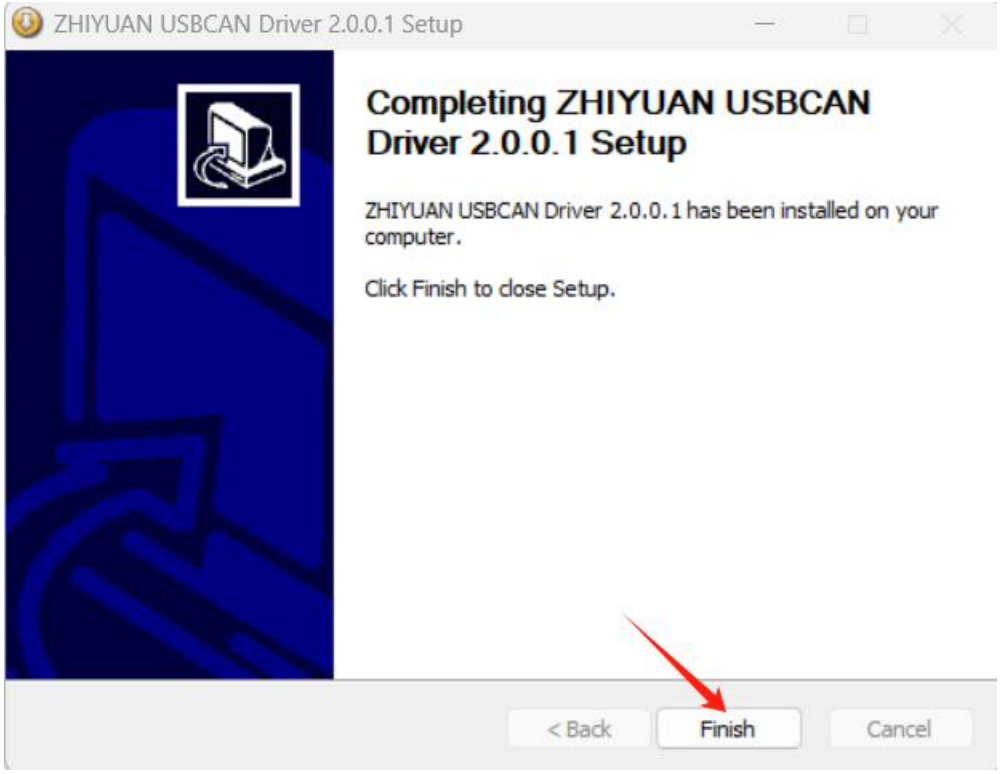
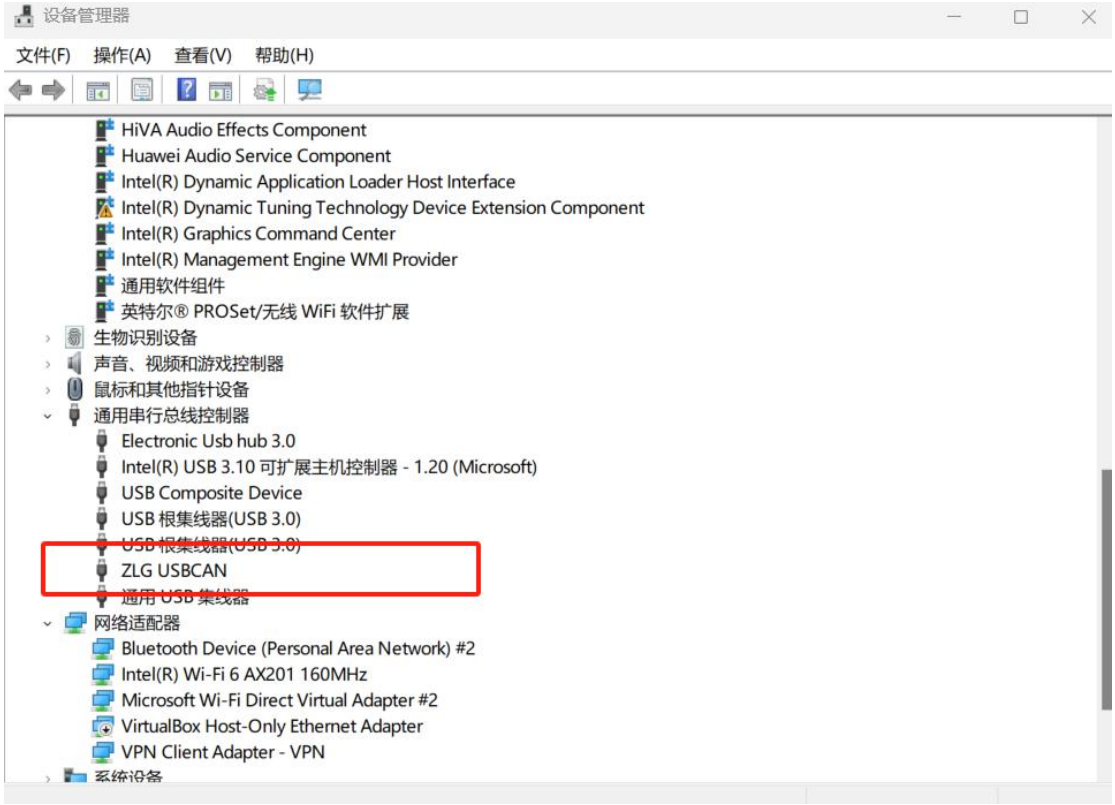
（4）插上设备后，在“设备管理器里”->“通用串行总线”中，可以查看到“ZLG USBCAN”等字样，表明驱动安装成功